

โครงการก่อสร้างถนนคอนกรีตเสริมเหล็ก กว้าง 4.00 เมตร ยาว 348.00 เมตร หน้า 0.15 เมตร หรือมีพื้นที่ก่อสร้างไม่น้อยกว่า 1,392.00 ตารางเมตร
 โหลทางตลอดข้างละ 0-0.50 เมตร พร้อมป้ายโครงการ 1 ป้าย

ออกแบบ/ตรวจสอบ/รับรอง

(นายสถิต เกียรติวี)
 วิศวกรโครงการ (นายสถิต เกียรติวี)

องค์การบริหารส่วนตำบลคีรีราษฎร์				
อำเภอพบพระ จังหวัดตาก				
นาม	ดำรงเกียรติวัฒน		นายสุวิทย์ วัฒนศิริกุล	
โครงการก่อสร้างถนนคอนกรีตเสริมเหล็ก บ้านใหม่พัฒนา หมู่ 11 ต.คีรีราษฎร์ อ.พบพระ จ.ตาก	เห็นชอบ		นายบุญผดุง ทัศนียกุล	
แสดงนาม	เห็นชอบ	00.11.11	จ.อ.ชัช ช่างรงค์	
ผู้โครงการ/บ้านโครงการ	อนุมัติ		นายประจักษ์ ไซดีเตชะ	
ใช้แบบวันที่ -	เลขที่แบบ 000.ค.ร.013/2560	วันที่ -	จำนวน - แผ่น	วคป 110762



แบบก่อสร้างถนนคอนกรีตเสริมเหล็ก
เลขที่แบบ คร.ท 1 - 01

ออกแบบ/ตรวจสอบ/รับรอง

(นายสลิต เกียรติศิริ)

วิศวกรโครงสร้าง (สย.๖๙๓๗)

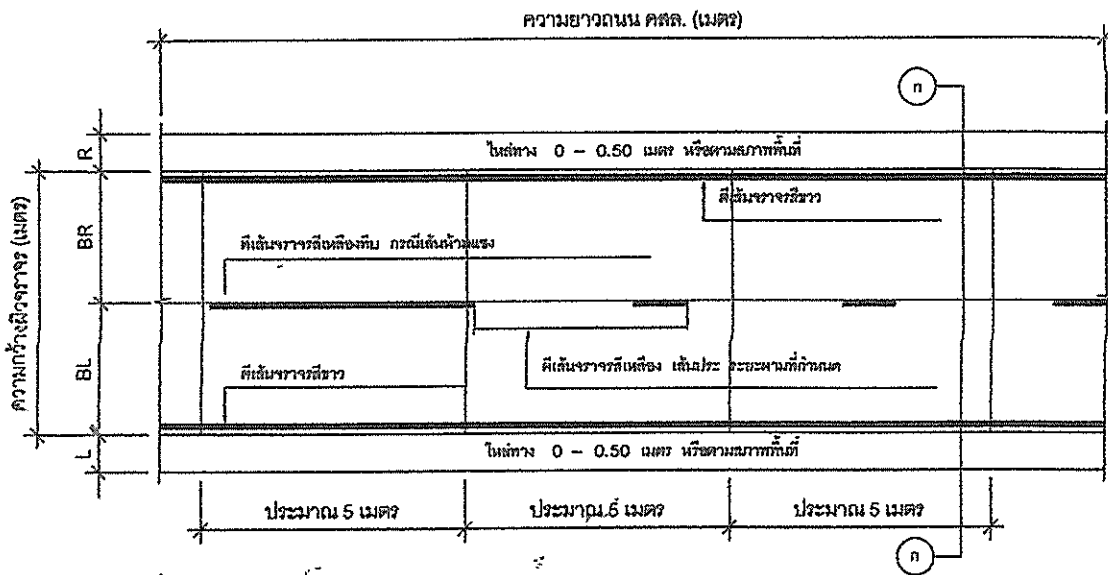

แปลนถนนคอนกรีตเสริมเหล็ก
not to scale

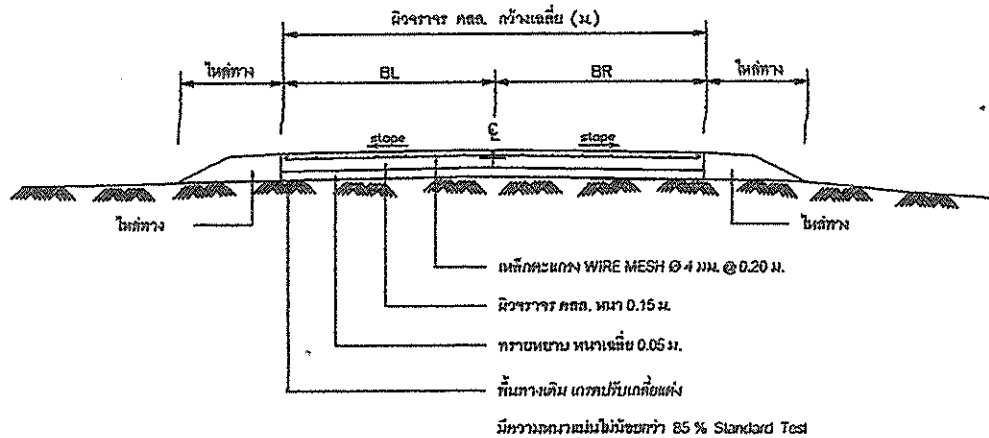

รูปตัด (๓-๓)
not to scale

- งานสำรวจวางแผนคอนกรีตเสริมเหล็ก ให้อัตราการคิดพื้นที่เป็น ตารางเมตร เป็นหลัก
- งานตีเส้นจางวาง ให้อัตราการคิดพื้นที่เป็น ตารางเมตร เป็นหลัก
- งานโหล่ทาง เป็นไปตามที่ระบุในแบบ

กรณีไม่สามารถลงโหล่ทางได้ตามที่แบบกำหนดให้สามารถนำไปลงเฉลี่ยที่จุดอื่นได้แต่ต้องอยู่ในบริเวณโครงการตามที่ผู้ควบคุมงานกำหนด ทั้งนี้ปริมาณรวมทั้งโครงการต้องไม่น้อยกว่าที่ระบุในประมาณราคา กรณีวัสดุโหล่ทางที่กำหนดไม่สามารถใช้วัสดุที่เทียบเท่าหรือดีกว่าแทนได้ ให้อยู่ในดุลยพินิจของผู้ควบคุมงาน

- งานเหล็กเสริมคอนกรีต
เหล็กเส้นกลม (ROUND BAR) มีค่า Yield strength (fy) = 2400 ksc.
เหล็กข้ออ้อย (DEFORMED BAR) มีค่า Yield strength (fy) = 3000 ksc.
- งานคอนกรีต (เลือกใช้)
[] คอนกรีตผสมเสร็จรูปกลมบดที่ 240 Ksc ที่อายุ 28 วัน
[] คอนกรีต.....

การเก็บตัวอย่างวัสดุ

การเก็บตัวอย่างแท่งคอนกรีตเพื่อทดสอบกำลังอัดประลัยให้ใช้แท่งตัวอย่างคอนกรีตรูปกลมบดที่ขนาด 15 x 15 x 15 ซม. เพื่อทดสอบหาค่ากำลังอัดประลัย โดยค่าที่ได้ต้องไม่น้อยกว่าค่าที่กำหนดดังนี้
(1) ถ้ากำลังอัดคอนกรีตที่อายุ 28 วัน ต้องไม่น้อยกว่า 240 ksc หรือกำลังอัดคอนกรีตที่อายุ 7 วัน ต้องไม่น้อยกว่า 240 ksc. (กรณีใช้คอนกรีตที่มีกำลังสูงกว่าที่กำหนด)
การทดสอบหาค่ากำลังอัดคอนกรีตที่ไม่ได้กำหนดไว้ให้เก็บไปตามที่หน่วยงานทดสอบกำหนด สำหรับการเก็บตัวอย่างวัสดุก่อสร้างและทดสอบคุณภาพวัสดุให้ผู้รับจ้างดำเนินการตามที่ช่างผู้ควบคุมงานกำหนด ผลการทดสอบวัสดุต้องรับรองโดยหน่วยงานหรือสถาบันที่เชื่อถือได้

- รายการที่ผู้รับจ้างต้องถือปฏิบัติ
(1) ผู้รับจ้างต้องเป็นผู้จัดหา เครื่องมือ วัสดุ อุปกรณ์สำหรับเก็บตัวอย่างวัสดุก่อสร้าง และเครื่องมือสำหรับทดสอบคุณภาพวัสดุ เครื่องมือสำหรับการสุ่มตรวจคุณภาพของงานจ้าง โดยผู้รับจ้างต้องเป็นผู้จัดหาและเป็นผู้ออกค่าใช้จ่ายทั้งหมดโดยไม่มีเงื่อนไขใดๆ
(2) ค่าธรรมเนียมและค่าใช้จ่ายในการดำเนินการต่างๆทั้งหมดในการเก็บตัวอย่างวัสดุ ก่อสร้างและทดสอบคุณภาพวัสดุ ผู้รับจ้างต้องเป็นผู้ออกค่าใช้จ่ายทั้งหมดโดยไม่มีเงื่อนไขใดๆ
(3) ผู้รับจ้างต้องใช้วัสดุก่อสร้างที่ได้มาตรฐานตามรูปแบบและรายการก่อสร้างในสัญญาจ้างตลอดจนต้องก่อสร้างให้เรียบร้อยไปตามรูปแบบรายการก่อสร้างหากต่อมภายหลังเมื่อการก่อสร้างแล้วเสร็จมีการตรวจพบว่าผู้รับจ้างไม่ดำเนินการตามรูปแบบและรายการก่อสร้างในสัญญาจ้างครบถ้วน ผู้รับจ้างต้องเป็นผู้รับผิดชอบต่อมูลค่าความเสียหายทั้งหมดและต้องดำเนินการแก้ไขให้เป็นไปตามรูปแบบรายการก่อสร้างโดยเร็ว

การส่งงานและการตรวจรับ

การส่งงาน ผู้รับจ้างจะส่งงานได้ก็ต่อเมื่อ ผลทดสอบ กำลังอัดคอนกรีต ผ่าน ตามเงื่อนไขที่กำหนด ข้อใดข้อหนึ่งจึงจะสามารถส่งงานได้
การตรวจรับงาน จะตรวจรับงานจ้างเมื่อผลการทดสอบวัสดุ ผ่าน ตามเงื่อนไขที่กำหนดไว้ข้างต้น

*** 1. รายการใดไม่ได้ใช้ให้ขีดออก 2. รายการใดจะดำเนินการเพิ่มเติมให้เขียนเพิ่ม ***
จัดทำแบบขึ้นเพื่อให้มีความชัดเจนในการก่อสร้างและเหมาะสมกับพื้นที่ที่ก่อสร้าง ***



อ.พ.ต.ศิริวิภากร
อ.พ.ท.พระ อ.ต.ก.

แบบก่อสร้าง
ผิวจราจร
คสล. ทน 0.15 ม.

แผ่นก่อสร้าง

คำแปลที่วางรูป ช่างควบคุมงาน

รับทราบ
นายวิชาญ งามศิริ
ผู้ควบคุมงานจราจร

ออกแบบพิมพ์และพิมพ์
นายชัชชาติ เกียรติวิ
วิศวกรโยธาส่วนราชการพิเศษ
ร.ร. 6537

การตรวจสอบ

นายวิชาญวิทย์ จิตชัยเจริญกุล
นายช่างสำรวจช่างควบคุมงาน

แก้ไข
จ.อ. สนิท ดวงจันทร์
ปลัดองค์การบริหารส่วนตำบล

อนุมัติ
นายวิชาญ วิจิตรวัฒนะ
นายกองค์การบริหารส่วนตำบล

รายการแบบที่แสดง
- แปลนถนนคอนกรีตเสริมเหล็ก
- รูปตัด ๓-๓
- รายการประกอบแบบ 1

เลขที่แบบ ครท. 1-01

แผ่นที่ 1/4

วันที่ 25/5

นายวิชาญวิจิตรวัฒนะ



อบต.ศิริราชบุรี
อ.ทพระ จ.ตาก

แบบก่อสร้าง
ผังรวม
คสล. ทนฯ 0.25 ม.

พื้นที่ก่อสร้าง

คำขอใช้กรรมสิทธิ์ อำเภอทพระ
จังหวัดตาก

เขียนแบบ
[Signature]
นายวิชาชนนท์ แสงสว่าง
ผู้ชำนาญช่างโยธา

ออกหมายตรวจแบบก่อสร้าง
[Signature]
นายสนิท เข็มศิริ
วิศวกรโยธาชำนาญการพิเศษ
สน.8857

กำกับตรวจแบบ
[Signature]
นายวิชาชนนท์ เข็มศิริ
นายช่างสำรวจช่างโยธา

เขียนแบบ
จ.อ.
สนิท ตวงชัย
ปณิธานการบริการส่วนท้องถิ่น

อนุมัติ
[Signature]
นายชานน ไชยดีศึกษานต์
นายกองค์การบริหารส่วนตำบล

รายการแบบที่แสดง
- รูปแปลนแสดงการเสริมเหล็กและรอยต่อ
และรอยต่อ

เลขที่แบบ กจ.ท 1-01

แผ่นที่ 2/4

ชั้นที่ -

มาตรฐาน ส่วนราชการ

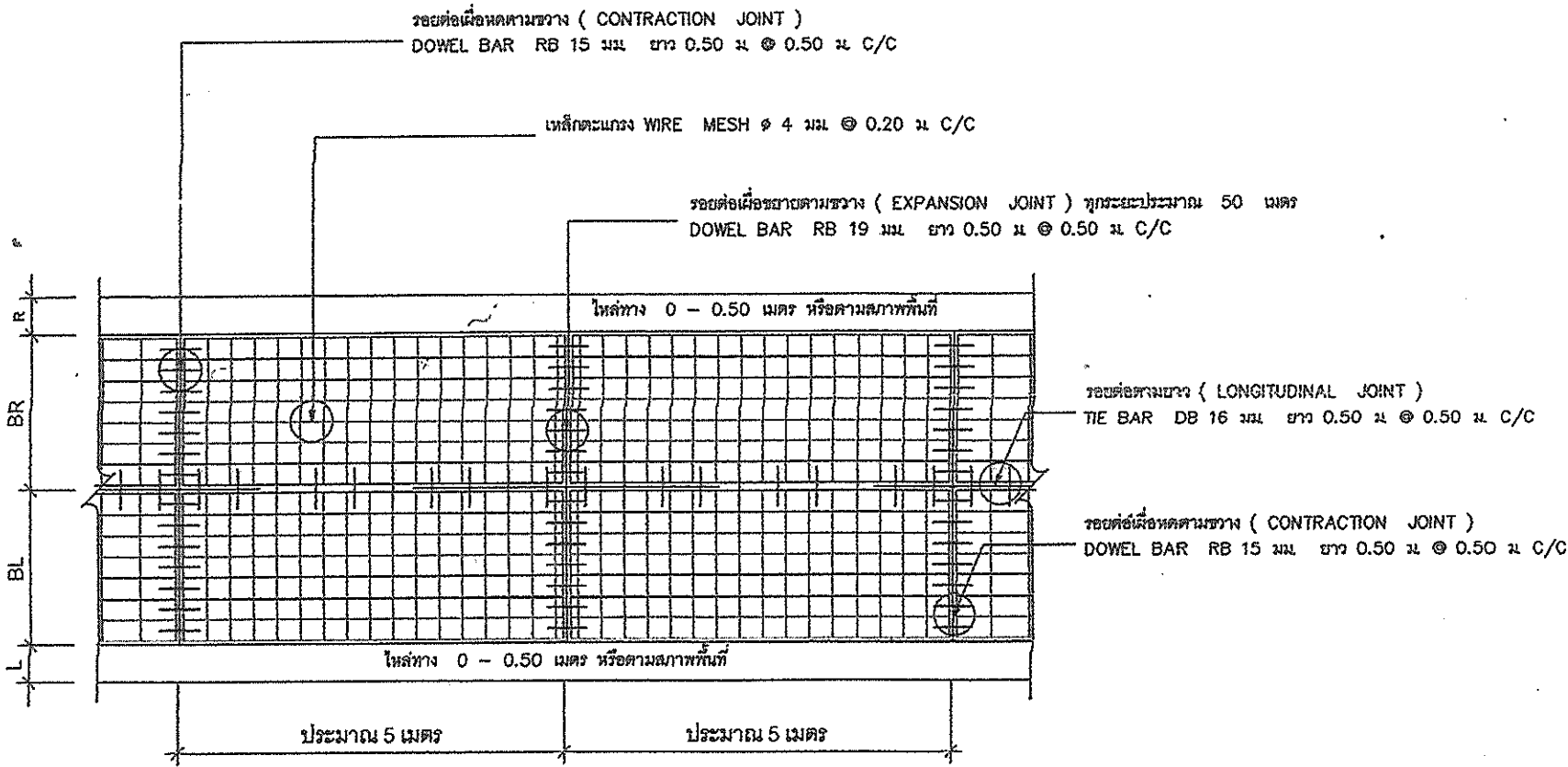

รูปแปลนแสดงการเสริมเหล็กและรอยต่อ
not to scale

หมายเหตุ : แบบเลขที่ คร. ท 1 - 01 คัดลอกและปรับปรุงมาจากแบบมาตรฐาน แบบเลขที่ ท.1 - 01 ของกรมการปกครอง กระทรวงมหาดไทย จัดทำแบบขึ้นเพื่อให้มีความชัดเจนในการก่อสร้างและเหมาะสมกับพื้นที่ก่อสร้าง ***

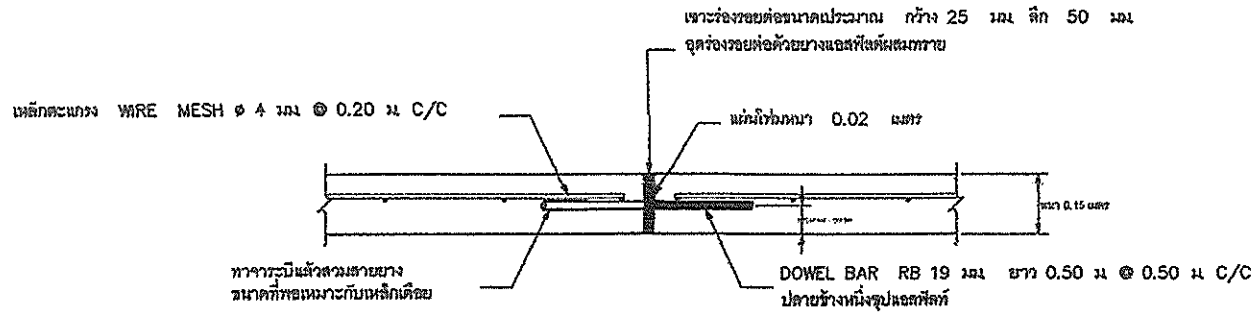

ขยายรอยต่อเพื่อขยายตามขวาง (EXPANSION JOINT) ทุกระยะประมาณ 50 เมตร
not to scale

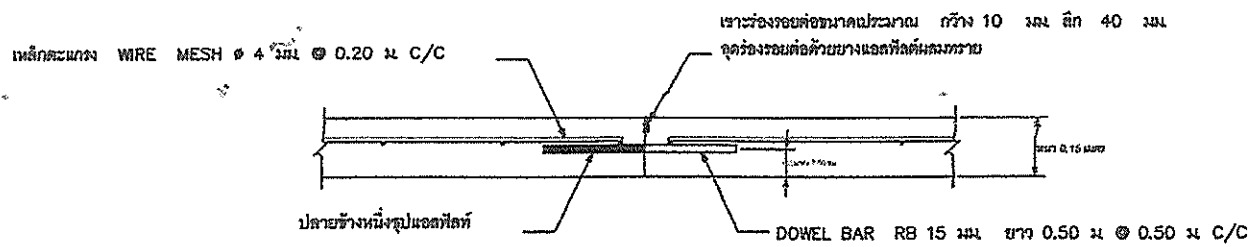

ขยายรอยต่อเพื่อหดตามขวาง (CONTRACTION JOINT) ทุกระยะประมาณ 5 เมตร
not to scale

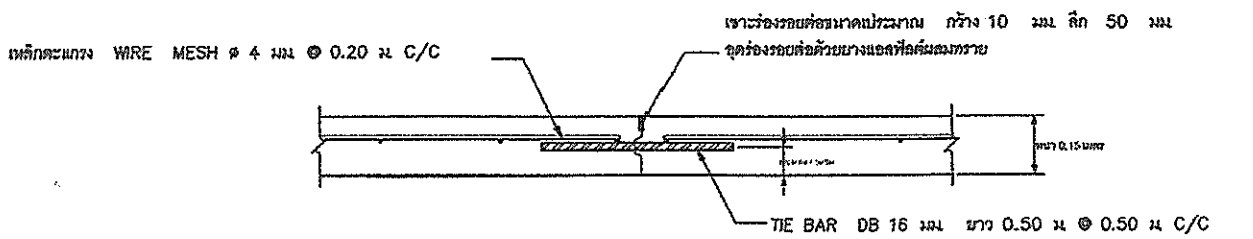

ขยายรอยต่อตามยาว (LONGITUDINAL JOINT)
not to scale



สถาปนิก
อ.พนมระ จ.ตลก

แบบก่อสร้าง
โครงการ
ถนน ทบว 0.15 ม.

ผู้จัดทำ
นายสุวิทย์ งามเกษม
จังหวัดตาก

เขียนแบบ
นายวิชาญ งามเกษม
ผู้ชำนาญช่างโยธา

ออกแบบตรวจสอบ
นายสุวิทย์ งามเกษม
วิศวกรโยธาชำนาญการพิเศษ
ขย.6827

ผู้ตรวจสอบ
นายวิชาญ งามเกษม
นายวิชาญ งามเกษม
ช่างสำรวจ

ผู้ควบคุม
จ.จ.
ส.วิทย์ งามเกษม
ปลัดองค์การบริหารส่วนตำบล

อนุมัติ
นายวิชาญ งามเกษม
นายกองค์การบริหารส่วนตำบล

รายการแบบที่แสดง
- แบบขยายรอยต่อ
-

เลขที่แบบ คร.ท 1-01

แผ่นที่ 3/4

วันที่ -

นายวิชาญ งามเกษม

หมายเหตุ : แบบเลขที่ คร. ท 1 - 01 คัดลอกและปรับปรุงมาจากแบบมาตรฐาน แบบเลขที่ ท.1 - 01 ของกรมการปกครอง กระทรวงมหาดไทย จัดทำแบบขึ้นเพื่อให้มีความชัดเจนในการก่อสร้างและเหมาะสมกับพื้นที่ก่อสร้าง ***



อบต.ศรีวิชัยบุรี
อ.พทพระ จ.ตาก

แบบก่อสร้าง
สีจางจร
คสธ. ทน 0.15 ม.

สถานที่ตั้ง
ตำบลศรีวิชัยบุรี อำเภอพทพระ
จังหวัดตาก

เขียนแบบ
นายวิชาชนนท์ แสงจักร
ผู้ชำนาญช่างโยธา

ออกพิมพ์ตรวจแบบวิศวกรรม
นายสมคิด เกียรติวิ
วิศวกรโยธาชำนาญการพิเศษ
ศบ. 6557

พิจารณาตรวจสอบ
นายวิชาชนนท์ แสงจักร
นายวิชาชนนท์ แสงจักร

แก้ไข
จ.ฉ. สมิต ดาวงษ์
ปฎิบัติงานวิศวกรรมส่วนตำบล

อนุมัติ
นายวิชาชนนท์ แสงจักร
นายกองค์การบริหารส่วนตำบล

รายการแนบที่แนบ
- ขนส่งของหนักชนิด
- ขนส่งของกรวดชนิด

เลขที่แบบ ศร.ท 1-01

แผ่นที่ 4/4

วันที่ -

มาตราส่วน ๑:๑๐๐

ตารางที่ 1 แสดงขนาดของเหล็กเดือย ที่ใช้กับรอยต่อเพื่อการหดตัวและการขยายตัว ของเหล็กยึดที่ใช้กับรอยต่อตามยาว

ความหนาของ พื้นถนน T (มม.)	รอยต่อเพื่อการขยายตัว EXPANSION JOINT			รอยต่อเพื่อการหดตัว CONTRACTION JOINT			รอยต่อตามยาว LONGITUDINAL JOINT			ทรายรองพื้น ชุ่มน้ำอัดแน่น มม.
	เส้นผ่า ศก. มม.	ความยาว มม.	@ มม.	เส้นผ่า ศก. มม.	ความยาว มม.	@ มม.	เส้นผ่า ศก. มม.	ความยาว มม.	@ มม.	
150	RB 19	500	500	RB 15	500	500	DB 16	500	500	50
200	RB 25	500	500	RB 19	500	500	DB 16	500	500	50

ตารางที่ 2 แสดงขนาดของการเจาะร่อง และการยาแนวรอยต่อในถนนคอนกรีต

ชนิดของรอยต่อ	ระยะห่างระหว่างรอยต่อ (ม.)	ความกว้างของรอยต่อ (มม.)	ความลึกของรอยต่อ (มม.)
รอยต่อเพื่อการหดตัว CONTRACTION JOINT	< 11	10	40
	11 - 15	15	50
	15 - 20	20	50
รอยต่อเพื่อการขยายตัว EXPANSION JOINT	ทุกระยะไม่เกิน 100 เมตร	25	50
รอยต่อตามยาว LONGITUDINAL JOINT		10	50

หมายเหตุ : แบบเลขที่ ศร. ท 1-01 คัดลอกและปรับปรุงมาจากแบบมาตรฐาน แบบเลขที่ ท.1-01 ของกรมการปกครอง กระทรวงมหาดไทย จัดทำแบบขึ้นเพื่อให้มีความชัดเจนในการก่อสร้างและเหมาะสมกับพื้นที่ก่อสร้าง ***